

Nastavení IP adresy v operačním systému Microsoft Windows 7

V tomto návodu s popíšeme jak lehce a rychle nastavit ručně IP adresu ve Vašem počítači.

1. V dolním panelu systému klikneme na tlačítko **Start** – **Ovládací panely**:

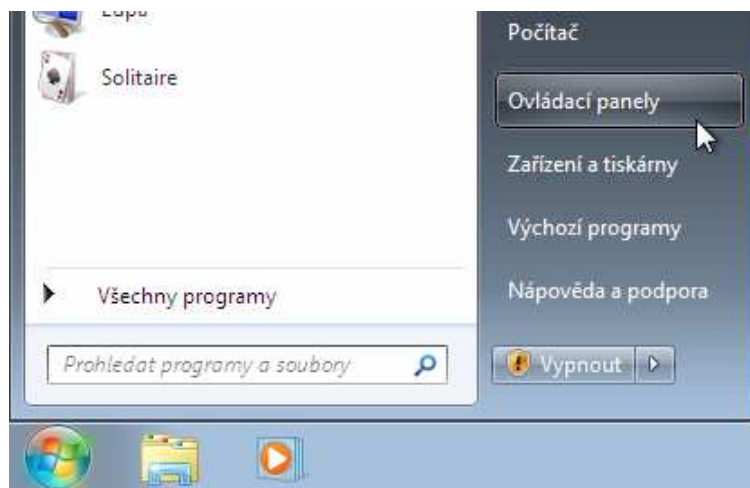

2. Po kliknutí se nám otevřelo okno **Ovládací panely**, pokračujeme kliknutím na ikonu **Sít a Internet**:



+ 420 312 312 584



+ 420 776 883 744

Comfeel, Dr. Hořice 691, 295 01 Mnichovo Hradiště | E-mail: info@comfeel.cz | WWW: www.comfeel.cz

3. Otevřelo se nám okno **Sít a Internet**, pokračujeme kliknutím na ikonu **Centrum síťových připojení a sdílení**:

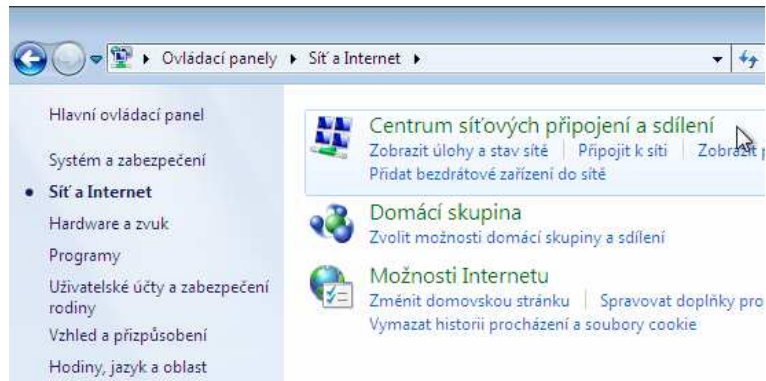

4. Otevřelo se nám okno **Centrum síťových připojení a sdílení**, pokračujeme kliknutím na odkaz **Změnit nastavení adaptéru**:

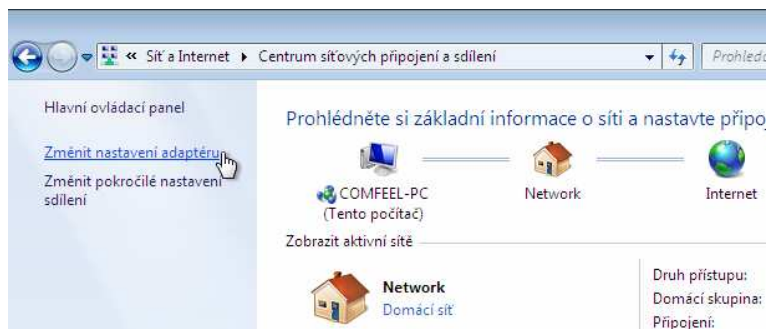

+ 420 312 312 584



+ 420 776 883 744

5. Nyní se nám otevřel seznam dostupných síťových rozhraní ve Vašem počítači, vybereme síťové rozhraní, na kterém budeme nastavovat IP adresu. V tomto návodu nastavíme IP adresu na rozhraní nazvané **Připojení k místní síti** a kliknutím pravým tlačítkem na myši zvolíme možnost **Vlastnosti**:

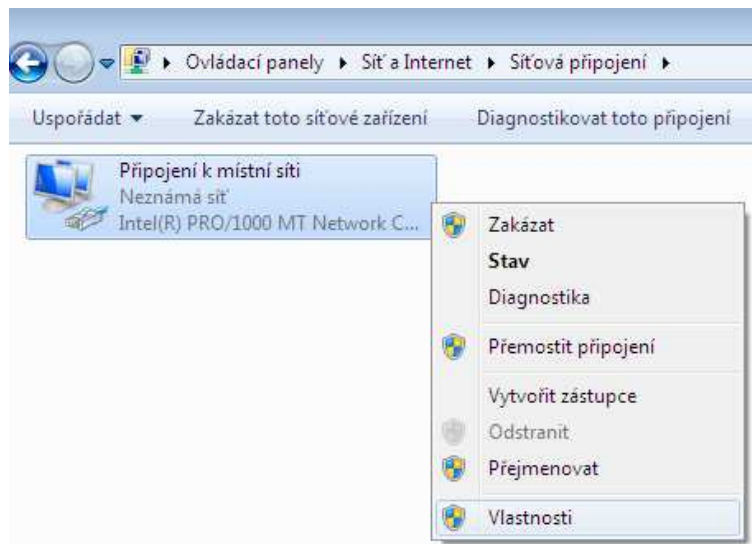

6. Nyní jsme se dostali k oknu **Připojení k síti - vlastnosti**, kde označíme možnost **Protokol IP verze 4 (TCP/IPv4)** a klikneme na tlačítko **Vlastnosti**:

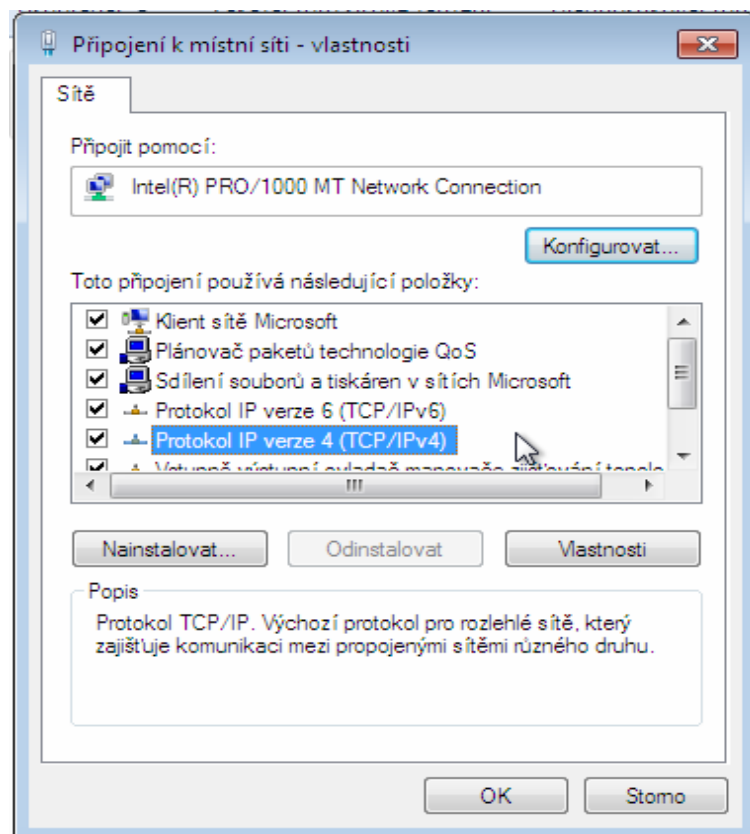

+ 420 312 312 584



+ 420 776 883 744

8. V tomto bodě začneme se zadáváním IP adresy, IP adresu najdete v dokumentu **Nastavení služeb**. Zvolíme možnost **Použít následující adresu IP** a vyplníme potřebná pole, dále zvolíme možnost **Použít následující adresy serverů DNS** a doplníme potřebná pole a pokračujeme kliknutím na tlačítko **OK**:

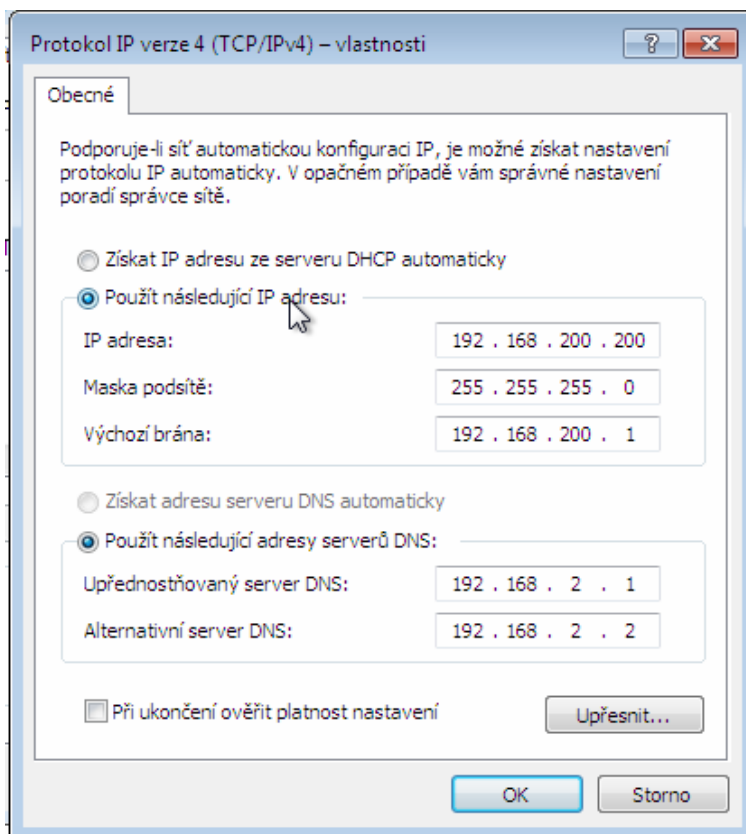

Protokol IP verze 4 (TCP/IPv4) – vlastnosti

Obecné

Podporuje-li síť automatickou konfiguraci IP, je možné získat nastavení protokolu IP automaticky. V opačném případě vám správné nastavení poradí správce sítě.

Získat IP adresu ze serveru DHCP automaticky

Použít následující IP adresu:

IP adresa: 192 . 168 . 200 . 200

Maska podsítě: 255 . 255 . 255 . 0

Výchozí brána: 192 . 168 . 200 . 1

Získat adresu serveru DNS automaticky

Použít následující adresy serverů DNS:

Upřednostňovaný server DNS: 192 . 168 . 2 . 1

Alternativní server DNS: 192 . 168 . 2 . 2

Při ukončení ověřit platnost nastavení

Upřesnit...

OK Storno



+ 420 312 312 584



+ 420 776 883 744

9. Otevřené okno **Připojení k místní síti – vlastnosti** uzavřeme kliknutím na tlačítko **Zavřít**:

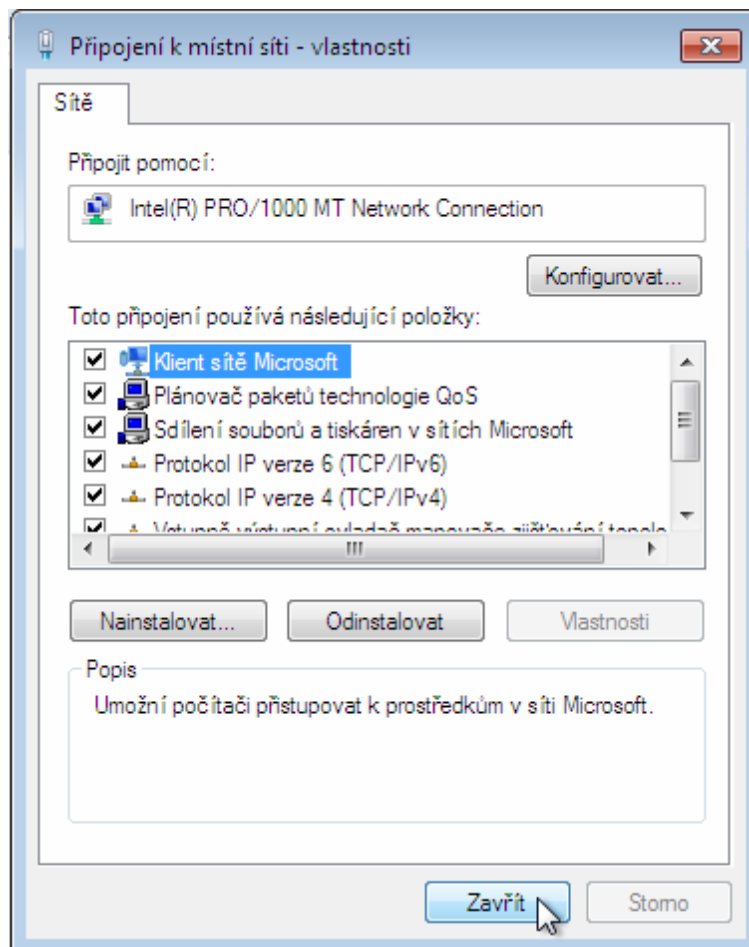

+ 420 312 312 584



+ 420 776 883 744

Comfeel, Dr. Hořice 691, 295 01 Mnichovo Hradiště | E-mail: info@comfeel.cz | WWW: www.comfeel.cz

10. Nyní jsme dokončili ruční nastavení IP adresy. Protože nikdo není neomylný, tak raději provedeme kontrolu správnosti zadání. V dolním panelu klikneme na tlačítko **Start – Všechny programy – Příslušenství – Příkazový řádek**:

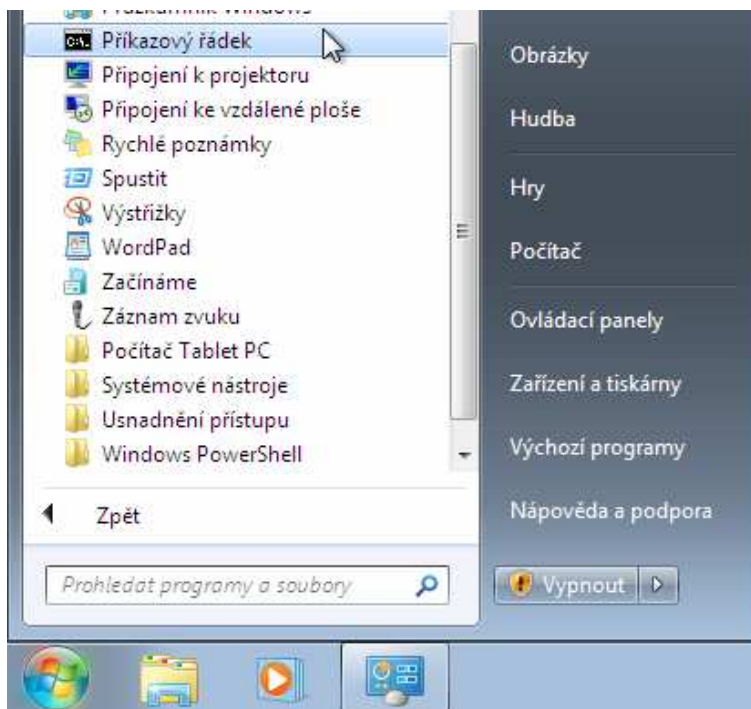

11. Nyní máme otevřeno okno **Příkazový řádek**, do kterého zadáme příkaz **ipconfig /all**. Příkaz **ipconfig /all** nám vypíše konfiguraci všech síťových rozhraní, jelikož v tomto návodu nastavujeme IP adresu pro rozhraní nazvané **Připojení k místní síti**, tak toto zařízení najdeme v seznamu a ověříme zda jsme IP adresu zadali správně:

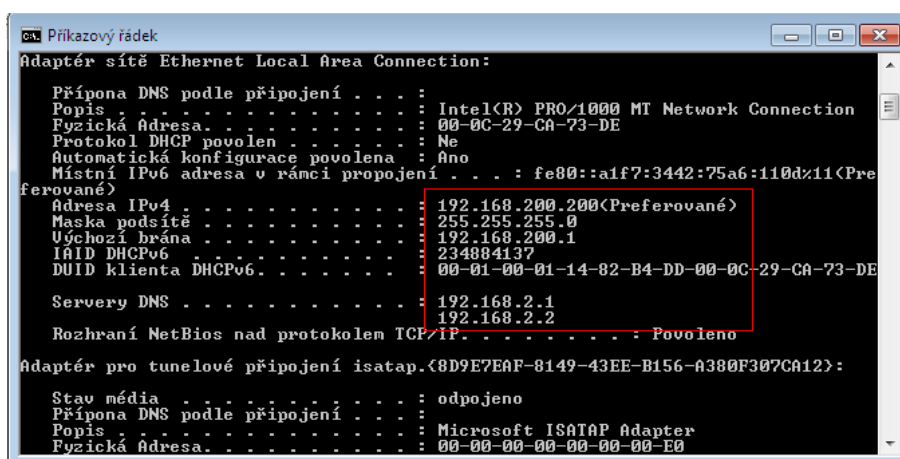

Pokud IP adresa, maska, brána souhlasí s údaji uvedenými v dokumentu Nastavení služeb, dokončili jste správně nastavení IP adresy pro Váš počítač. Gratulujeme Vám.



+ 420 312 312 584



+ 420 776 883 744